

印尼
Indonesian

強制險擴大 併同舉發

Perluasan Asuransi Wajib dan Pelaporan Pelanggaran

Q&A!

立法院5月通過《強制汽車責任保險法》

Legislatif Yuan telah meloloskan “Undang-Undang Asuransi Wajib Mobil” pada bulan Mei
自111年11月30日施行

Mulai diterapkan pada 30 November 2022

Q1

印尼

Indonesian

微型電動二輪車

要領牌和保險嗎?

Apakah *sepeda listrik roda dua mini* perlu mengurus pelat nomor dan asuransi?

要喔!
Mau loh!



領牌前要依法投保
強制汽車責任險喔!

Sebelum mengurus
pelat nomor harus
membeli asuransi
wajib untuk
kendaraan loh!

Q2

印尼

Indonesian

微型電動二輪車

未依規定投保會被處罰嗎？

Jika **Sepeda listrik roda dua mini** tidak membeli asuransi wajib kendaraan, apakah akan dikenakan denda?

會喔！
Benar sekali!



未依規定投保可裁處**新臺幣**
750元至1,500元罰鍰

Jika tidak sesuai peraturan membeli asuransi, akan dikenakan denda sebesar
750 NTD - 1.500 NTD

Q3

Indonesian

印尼

車輛未投保強制險 在什麼情況下會被舉發 違反強制險違規?

Kendaraan yang tidak membeli asuransi wajib, dalam keadaan apa dapat dilaporkan sebagai pelanggaran UU Asuransi Wajib Kendaraan?

1 經公路監理機關執行路邊稽查或警察機關執行交通勤務

Pemeriksaan pinggir jalan yang dilakukan oleh Badan Pengawas Jalan Raya atau pelaksanaan dinas lalu lintas yang dilakukan oleh Badan Kepolisian



Tambahan

2 違反道路交通管理處罰條例併同舉發

Pelanggaran Peraturan Sanksi Manajemen Lalu Lintas Jalan juga dapat dilaporkan

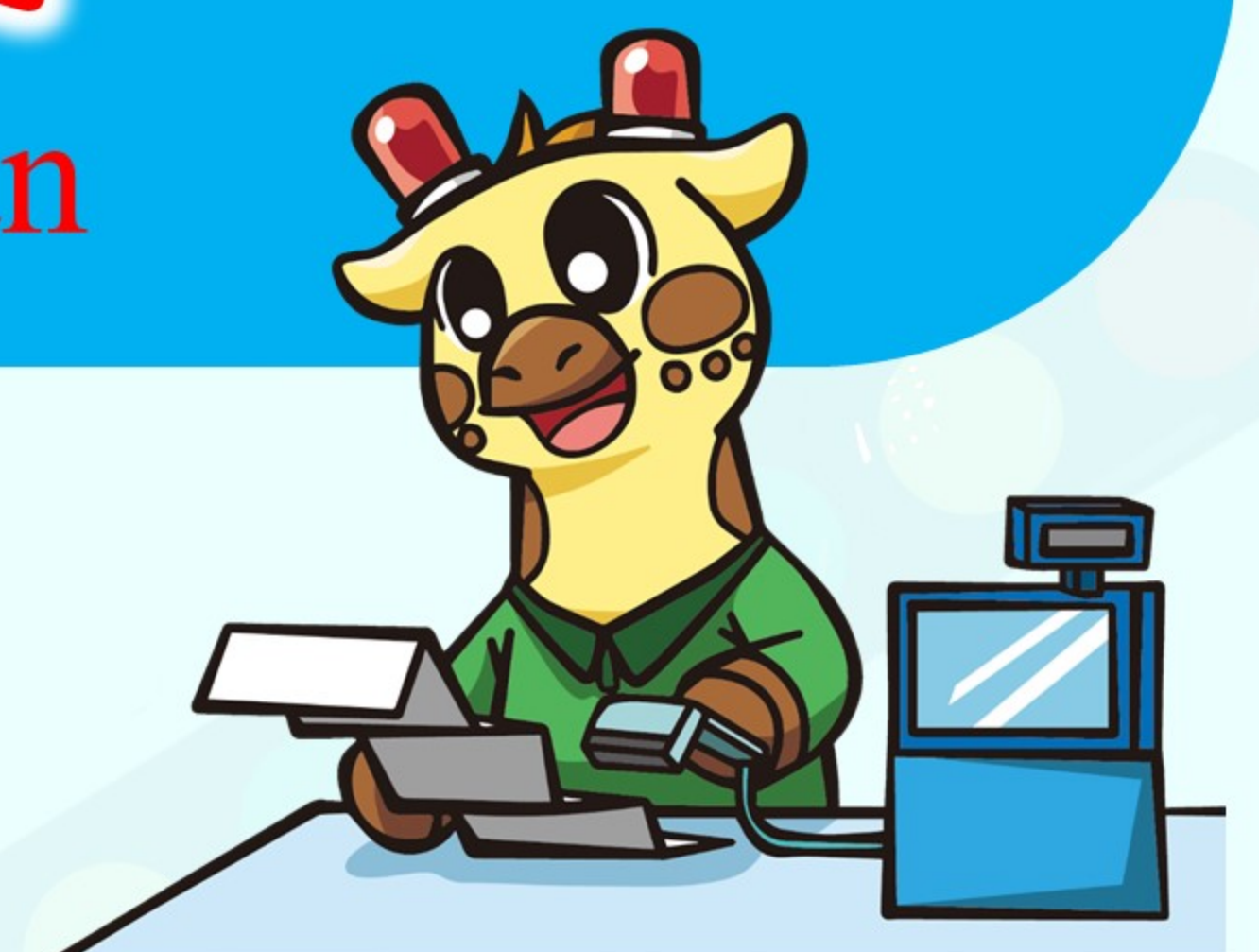

3 車輛肇事

Kecelakaan kendaraan



Q4

印尼

Indonesian

被開了1張超速照相的紅單 會被舉發強制險違規嗎?

Jika saya mendapat surat tilang warna merah karena melebihi batas kecepatan, apakah akan dilaporkan sebagai pelanggaran asuransi wajib?

會喔!
Benar sekali!



只要違規時沒保強制險
就會被舉發強制險違規

Jika saat melakukan pelanggaran tidak ada membeli asuransi wajib, dapat dilaporkan sebagai pelanggaran UU asuransi wajib kendaraan

Q5

印尼

Indonesian



未投保違反強制險 會繳納多少罰鍰金額?

Jika tidak membeli asuransi wajib kendaraan, berapa denda yang akan dikenakan?

未肇事

Tidak terjadi kecelakaan

汽車

Mobil

3,000~1萬5,000元罰鍰

Denda sebesar 3.000 NTD - 15.000 NTD

機車

Sepeda motor

1,500~3,000元罰鍰

Denda sebesar 1.500 NTD - 3.000 NTD

微型電動二輪車

Sepeda listrik roda dua mini

750~1,500元罰鍰

Denda sebesar 750 NTD - 1.500 NTD

有肇事

Terjadi kecelakaan

所有車輛

Semua jenis kendaraan

9,000~3萬2,000元罰鍰

Denda sebesar 9.000 NTD - 32.000 NTD