

第三代公路監理資訊系統

Motor Vehicle & Driver Information System

# 線上動保說明手冊

# 大綱

- ◆ 動保線上申請起源
- ◆ 監理服務網操作說明
- ◆ 變更、延長、註銷、補件、信託設定
- ◆ 授權系統機制

## 動保線上申請起源(1/2)

- ◆ 經濟部商業司配合國發會「2015年我國WB經商環境改革方案」，邀集全國動產擔保交易的登記機關以及相關單位成立工作圈，建置「動產擔保交易線上登記申請服務」，提供線上設定、變更、註銷、抄錄及線上繳費等功能，第一階段上線的動產為「機器、設備、工具、原料、半製品及成品」，由經濟部中部辦公室及各直轄市政府辦理。第二階段預計將在105年1月前上線，完成總共10個登記機關及其他動產的線上辦理。到時候將可為民眾節省臨櫃辦理及傳統郵寄之交通與時間成本，有效整合集中動產擔保資料，減少利用動產重覆借貸詐騙機會，未來也便於提供經濟發展決策輔助參考。
- ◆ 有關車輛類的動保線上申請服務是由交通部公路總局負責，並配合此案分兩階段上線。

## 動保線上申請起源(2/2)

### ◆ 經濟部動保交易線上登記網頁

➤ <https://ppstrq.nat.gov.tw/pps/identity/Identity/init.do>

本網站提供全國動產擔保交易線上登記(包含設定登記、變更、註銷、抄錄及證明書申請)及公示查詢服務功能。

### 系統公告

### 快速選單

Quick Menu

登入  
Login

表單填寫  
Fill-Up Form

案件資料查詢  
Case Inquiry

公示查詢  
Public Inquiry

車輛類申請  
Apply for Vehicle Category

### 小叮嚀

### 動產擔保可以線上申辦了!

2015年05月27日 經濟部商業司

經濟部商業司為了便利民眾，將於今年5月27日推出第一階段「動產擔保交易線上登記申請服務」。未來，民眾以動產為擔保品向金融機構申請貸款，都不需採取紙本的方式申辦，不但可節省時間，並且可防杜不肖人士利用紙本送件的空窗期，做出同一動產重覆設定的信貸詐騙。

經濟部商業司先於去年3月26日完成「全國動產擔保交易公示查詢網站」建置，使動產擔保資料公開透明，民眾可於網站上搜尋公示資料，信貸機構不需要在個別登記機關系統逐一查詢，就可以掌握動產擔保設定狀況，強化銀行的融資意願及效率，協助國內企業取得資金，過去一年查詢服務已經超過700萬次。在今年，經濟部商業司配合國發會「2015年我國WB經商環境改革方案」，邀集全全國動產擔保交易的登記機關以及相關單位成立工作圈，建置「動產擔保交易線上登記申請服務」，提供線上設定、變更、註銷、抄錄及線上繳費等功能，第一階段上線的動產為「機器、設備、工具、原料、半製品及成品」，由經濟部中部辦公室及各直轄市政府辦理，第二階段預計將在105年1月前上線，完成總共10個登記機關及其他動產的線上辦理。到時候將可為民眾節省臨櫃辦理及傳統郵寄之交通與時間成本，有效整合集中動產擔保資料，減少利用動產重覆借貸詐騙機會，未來也便於提供經濟發展決策輔助參考。

藉由「動產擔保交易線上登記申請服務」的建置，將可降低民眾申請登記的成本、促進企業利用動產取得融資、並且增加廠商取得貸款的容易度，如此可大幅提升我國經商環境評比之全球排名。

# 大綱

- ◆ 動保線上申請起源
- ◆ 監理服務網操作說明
  - 初始說明頁面
  - 加入會員
  - 申請頁面
  - 繳費頁面
  - 完成頁面
- ◆ 變更、延長、註銷、補件、信託設定
- ◆ 授權系統機制

## 監理服務網端流程

### 動保線上申請

友善列印

#### 車輛動保線上登記系統

1. 本系統提供車輛動產擔保交易線上登記(設定、變更、延長、註銷)等服務功能。
2. 如何使用本服務
  - ➔ 首先必須為監理服務網會員才可辦理。若您還不是會員，請先[加入會員](#)，經重新登入後，需用自然人憑證升等為正式會員後，始得使用本系統。本系統主要供債權人線上申辦，若您是代理人但還未經債權人授權，請先經債權人授權才可使用本系統。
  - ➔ 登入會員後，依照網頁上提示之流程 =>填寫資料及上傳應備文件=>經系統確認資料後=>線上繳費=>即完成收件程序。
  - ➔ 收件後3日內將完成案件審核，系統將通知您已完成登記。若您送件的資料有錯誤或不足的地方，系統將發錯誤訊息給您，請您留意電子郵件信箱有關本系統所寄發的郵件訊息。您亦可以用本系統查詢您所申辦案件的進度及相關訊息。
3. 若您已是會員，請按此[登入](#)
4. 若您還不是會員，請按此[加入會員](#)

#### 查詢監理所站位置

臺北市

臺北市區監理所

查詢

監理服務所站列表

服務窗口等候人數

#### 訂閱電子報

訂閱

#### 本站熱門網頁

- [選號及轉帳作業](#)
- [交通違規查詢結果](#)
- [汽燃費查詢及繳費](#)
- [駕駛人及車輛資料查詢](#)
- [號牌標售](#)

請填寫滿意度調查

網路投票

# 監理服務網端流程

- ◆ 本系統提供車輛動產擔保交易線上登記(設定、變更、延長、註銷)等服務功能。
- ◆ 如何使用本服務
  - 首先必須為監理服務網會員才可辦理。若您還不是會員，請先[加入會員](#)，經重新登入後，需用自然人憑證升等為正式會員後，始得使用本系統。本系統主要供債權人線上申辦，若您是代理人但還未經債權人授權，請先經債權人授權才可使用本系統。

# 大綱

- ◆ 動保線上申請起源
- ◆ 車輛動保時程規劃
- ◆ **監理服務網操作說明**
  - 初始說明頁面
  - **加入會員**
  - 申請頁面
  - 繳費頁面
  - 完成頁面
- ◆ 變更、延長、註銷、補件、信託設定
- ◆ 授權系統機制

# 申請會員

- 登入會員後，依照網頁上提示之流程 =>填寫資料及上傳應備文件=>經系統確認資料後=>線上繳費=>即完成收件程序。
- 收件後3日內將完成案件審核，系統將通知您已完成登記。若您送件的資料有錯誤或不足的地方，系統將發錯誤訊息給您，請您留意電子郵件信箱有關本系統所寄發的郵件訊息。您亦可以用本系統查詢您所申辦案件的進度及相關訊息。
- ◆ 若您已是會員，請按此[登入](#)
- ◆ 若您還不是會員，請按此[加入會員](#)

# 大綱

- ◆ 動保線上申請起源
- ◆ 車輛動保時程規劃
- ◆ 監理服務網操作說明
  - 初始說明頁面
  - 加入會員
  - 申請頁面
  - 繳費頁面
  - 完成頁面
- ◆ 變更、延長、註銷、補件、補發、信託設定
- ◆ 授權系統機制

## 加入會員(1/5)

### 監理服務網 會員說明

	非會員 (未登入)	個人會員
繳納罰鍰	✓	✓
查詢車輛	✓	✓
申請文件		✓
變更資料		✓

### 加入會員

註冊個人會員：

- 線上註冊：  
註冊時需插入自然人憑證，認證完成後只需帳號密碼即可登入使用。
- 臨櫃辦理：  
請至鄰近的監理機關進行辦理，各所站連絡位置請[點此](#)，申請檔案為：[監理服務網-帳號申請表](#)。  
**(請注意!!若需要進行選號與標牌業務，因轉帳時必須驗證自然人憑證，無法透過臨櫃辦理申請會員)**

## 加入會員(2/5)

### 加入會員

友善列印

步驟一：  
選擇會員類型

步驟二：  
會員服務條款

步驟三：  
驗證憑證

步驟四：  
填寫基本資料

#### 會員服務條款

交通部公路總局（以下簡稱本局）係依據本服務條款提供本站各項服務。當您註冊完成或開始使用本服務時，即表示您已閱讀、了解並同意接受本服務條款之所有內容。如果您不同意本服務條款的內容，或者您所屬的國家或地域排除本服務條款內容之全部或部分時，您應立即停止使用本服務。此外，當您使用本服務之特定功能時，可能會依據該特定功能之性質，而須遵守本服務所另行公告之服務條款或相關規定。此另行公告之服務條款或相關規定亦均併入屬於本服務條款之一部分。本局有權於任何時間修改或變更本服務條款之內容，並公告於本服務網站上，請您隨時注意該等修改或變更。若您於任何修改或變更後繼續使用本服務，則視為您已閱讀、了解並同意接受該等修改或變更。

若您為未滿二十歲之未成年人，則應請您的父母或監護人閱讀、了解並同意本服務條款之所有內容及其後之修改變更，方得使用本服務。當您使用本服務時，即推定您的父母或監護人已閱讀、了解並同意接受本服務條款之所有內容及其後之修改變更。

#### 一般條款

本服務條款構成您與本局就您使用本服務之完整合意，取代您先前與本局間有關本服務所為之任何約定。本服務條款之解釋與適用，以及與本服務條款有關的爭議，除法律另有規定者外，均應依照中華民國法律予以處理，並以台灣台北地方法院為管轄法院。

本局未行使或執行本服務條款任何權利或規定，不構成前開權利或規定之棄權。若任何本服務條款規定，經有管轄權之法院認定無效，當事人仍同意法院應努力使當事人於前開規定所

### 查詢監理所站位置

臺北市

臺北市區監理所

查詢

監理服務所站列表

服務窗口等候人數

### 訂閱電子報

訂閱

### 本站熱門網頁

- 選號及轉帳作業
- 交通違規查詢結果
- 汽燃費查詢及繳費
- 駕駛人及車輛資料查詢
- 號牌標售

請填寫滿意度調查

網路投票

我同意

不，我要重新考慮

## 加入會員(3/5)

### 個人會員

友善列印

步驟一：  
選擇會員類型

步驟二：  
會員服務條款

步驟三：  
驗證憑證

步驟四：  
填寫基本資料

身分證字號：

(此為登入帳號)

姓名：

生日：

例：民國78年7月2日，請填780702

下一步

回上一步

### 查詢監理所站位置

臺北市

臺北市區監理所

查詢

監理服務所站列表

服務窗口等候人數

### 訂閱電子報

訂閱

### 本站熱門網頁

- 選號及轉帳作業
- 交通違規查詢結果
- 汽燃費查詢及繳費
- 駕駛人及車輛資料查詢
- 號牌標告

請填寫滿意度調查

網路投票

意見信箱

### 憑證輸入

日期=1040606

時間=124303

請將自然人憑證插入讀卡機中，並輸入身分證字號與PIN Code

身分證字號：

PIN Code：

確定

取消

2048

## 加入會員(4/5)

◆ <https://www.mvdis.gov.tw/m3-emv/env>

#### 申請會員疑難排解

如果您有使用地政、戶政等其他使用自然人憑證之網站，而在本網站申請會員過程中出現認證失敗的訊息，請依下列步驟執行，不便之處敬請見諒，謝謝。

- ➡ 請先關閉所有連接到電子公路監理網的瀏覽器。
- ➡ 請下載本安裝程式
- ➡ 執行安裝程式，如下列圖示

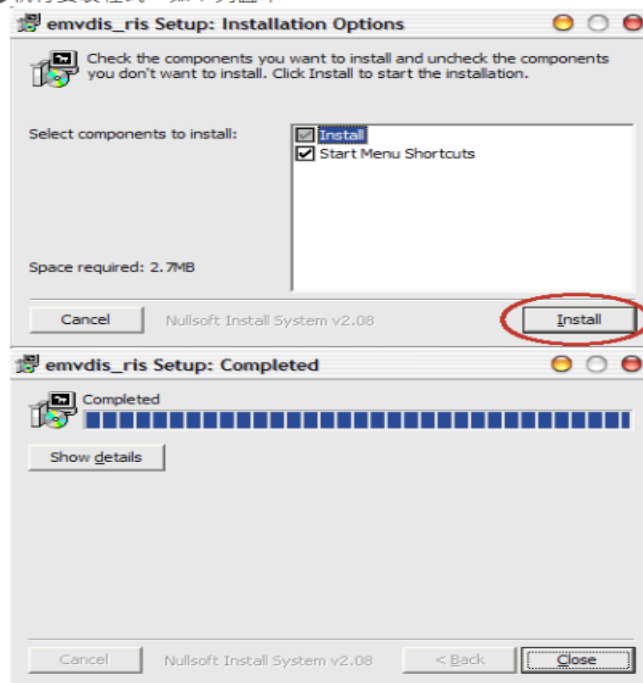

## 加入會員(5/5)

如果您安裝了 Windows XP SP2，在申請會員的過程中發生錯誤，請檢查以下設定

- 打開「工具」->「網際網路選項」，選擇「安全性」頁面，按下「自訂層級」按鈕，將「執行ActiveX控制項與插件」跟「標示為安全的ActiveX控制項」設為「啟用」，如下圖：

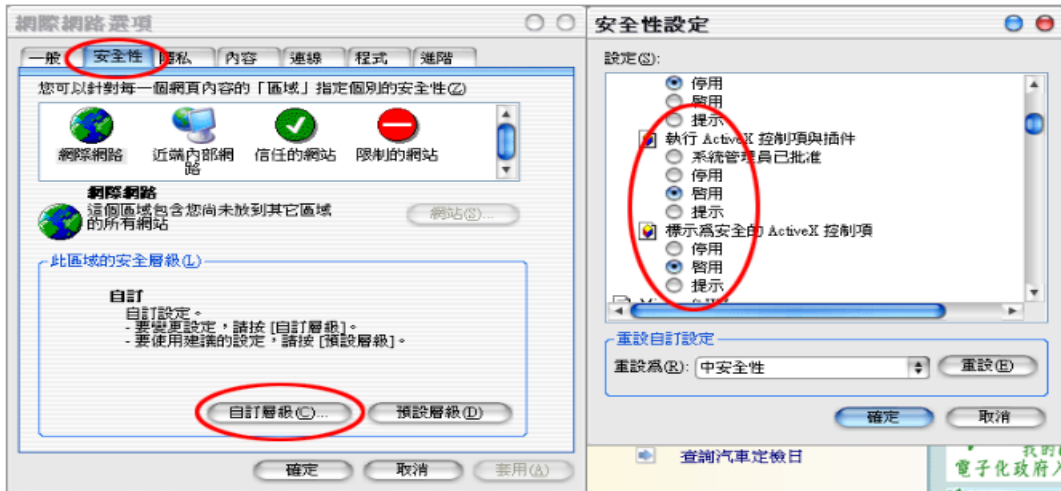

- 按下「信任的網站」，在「將此網站加入該區域」輸入「https://www.mvdis.gov.tw/」，按下「新增」然後「確定」，如下圖：

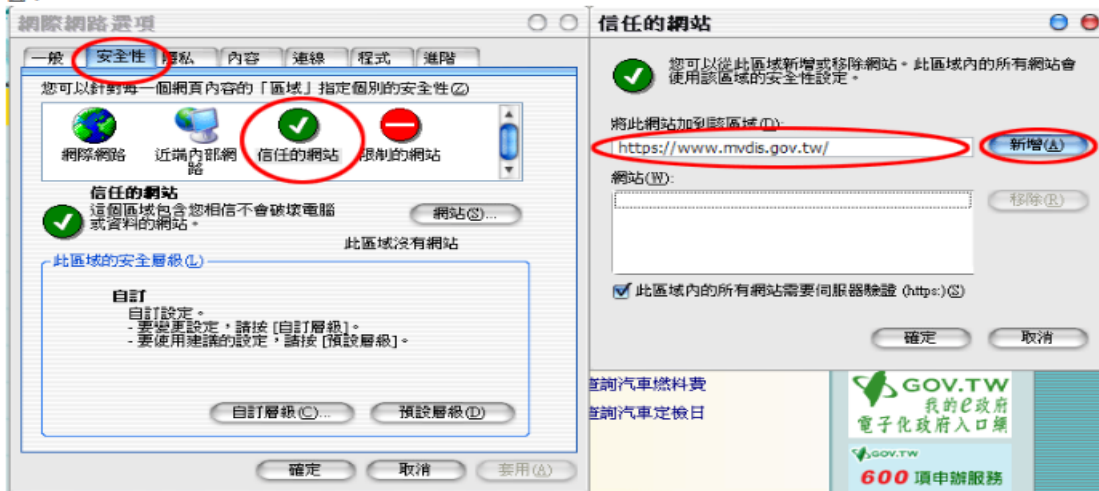

# 大綱

- ◆ 動保線上申請起源
- ◆ 車輛動保時程規劃
- ◆ **監理服務網操作說明**
  - 初始說明頁面
  - 加入會員
  - **申請頁面**
  - 繳費頁面
  - 完成頁面
- ◆ 變更、延長、註銷、補件、補發、信託設定
- ◆ 授權系統機制

## 申請頁面-登入

◆ 若您已是會員，請按此[登入](#)

**監理服務網**

[English](#) | [網站地圖](#) | [兒童版](#) | [行動版](#)

會員登入 / 加入會員

[駕駛人](#) | [汽機車](#) | [交通違規](#) | [考試報名](#) | [選號標牌](#) | [業者資訊](#) | [認識監理](#) | [事故鑑定](#)

[首頁](#) > [會員登入](#)

### 會員登入

[友善列印](#)

會員帳號： (身分證字號/統一編號)

密碼：

確認
[忘記密碼](#)
[加入會員](#)

若您為運輸業者，帳號請輸入統一編號，密碼請輸入您原來運輸業駕駛人加值系統的密碼

#### 查詢監理所站位置

壹北市 ▾

壹北市區監理所 ▾ 查詢

 監理服務所站列表 >>

 服務窗口等候人數 >>

#### 訂閱電子報

訂閱

#### 本站熱門網頁

- 選號及轉帳作業
- 交通違規查詢結果
- 汽燃費查詢及繳費
- 駕駛人及車輛資料查詢
- 號牌標售

 請填寫滿意度調查 >>

 網路投票 >>

隱私權政策 | 網站安全政策

地址：10863臺北市萬華區東園街65號 | 電話：0800-080-412(代表號)

[意見信箱](#)

17

# 申請頁面-登入(自然人憑證驗證)

## 申請頁面-登入(自然人憑證驗證)

English | 網站地圖 | 兒童版 | 行動版 | Hi,00000000 | 登出

監理服務網  
Motor Vehicle Driver Information Service

駕駛人 | 汽機車 | 交通違規 | 考試報名 | 選號標牌 | 業者資訊 | 認識監理 | 事故鑑定

首頁 > 汽機車 > 車輛 > 動保線上申請

身分證字號: [REDACTED]

自然人憑證驗證

查詢監理所站位置

桃園市

桃園監理站 查詢

憑證輸入

日期=1041221  
時間=094248

請將自然人憑證卡插入讀卡機中，並輸入身分證字號與Pin Code

身分證字號: Pin Code: [REDACTED]

確定 取消

- 選號及轉帳作業
- 交通違規查詢結果
- 汽燃費查詢及繳費
- 駕駛人及車輛資料查詢
- 號牌標售

## 申請頁面-初始頁面

◆ 線上動保申請初始頁面，分成三個部分。

[首頁](#) > [汽機車](#) > [車輛](#) > [動保線上申請](#)

### 動保線上申請

友善列印

步驟一：填寫欲設定的動產資料

設定類別：	動產抵押
債權人證號：	<input type="text"/>
繳款人證號：	<input type="text" value="REDACTED"/>
債務人證號：	<input type="text"/>
車種：	汽車 ▾
起迄日：	<input type="text"/> 日 ~ <input type="text"/> 日
擔保金額：	<input type="text"/>
上傳契約書：	<input type="text" value="選擇檔案 未選擇任何檔案"/> 上傳檔案類型: jpg / gif / png
上傳申請書：	<input type="text" value="選擇檔案 未選擇任何檔案"/> 上傳檔案類型: jpg / gif / png

第一台車

刪除

車號：	<input type="text"/>
上傳其他文件：	<input type="text" value="選擇檔案 未選擇任何檔案"/> 上傳檔案類型: jpg / gif / png
上傳登記書：	<input type="text" value="選擇檔案 未選擇任何檔案"/> 上傳檔案類型: jpg / gif / png

再產生一筆動產

#### 查詢監理所站位置

臺北市 ▾  
臺北市區監理所 ▾

>>

>>

#### 訂閱電子報

#### 本站熱門網頁

- [選號及轉帳作業](#)
- [交通違規查詢結果](#)
- [汽燃費查詢及繳費](#)
- [駕駛人及車輛資料查詢](#)
- [號牌標售](#)

>>

>>

# 初始畫面-第一、第二部分

## ◆ 第一部分：每份動保申請的車種需固定

步驟一：填寫欲設定的動產資料

設定類別：	動產抵押
債權人證號：	<input type="text"/>
繳款人證號：	A126364279
債務人證號：	<input type="text"/>
車種：	<div style="border: 1px solid black; padding: 2px;"><span>汽車 ▾</span> <span>汽車</span> <span>拖車</span> <span>機車</span></div>
起迄日：	<input type="text"/> 日 ~ <input type="text"/> 日

## ◆ 第二部分

起迄日：	<input type="text"/> 日 ~ <input type="text"/> 日																																										
擔保金額：	<input type="text"/> 六 ▾ 民國104年 ▾ <input type="text"/>																																										
上傳契約書：	<input type="text"/>																																										
上傳申請書：	<input type="text"/>																																										
第一台車	<div style="border: 1px solid gray; padding: 5px;"><table border="1"><thead><tr><th>一</th><th>二</th><th>三</th><th>四</th><th>五</th><th>六</th><th>日</th></tr></thead><tbody><tr><td>1</td><td>2</td><td>3</td><td style="background-color: yellow;">4</td><td style="background-color: yellow;">5</td><td>6</td><td>7</td></tr><tr><td>8</td><td>9</td><td>10</td><td>11</td><td>12</td><td>13</td><td>14</td></tr><tr><td>15</td><td>16</td><td>17</td><td>18</td><td>19</td><td>20</td><td>21</td></tr><tr><td>22</td><td>23</td><td>24</td><td>25</td><td>26</td><td>27</td><td>28</td></tr><tr><td>29</td><td>30</td><td colspan="5"></td></tr></tbody></table><div style="text-align: right; margin-top: 5px;"><a href="#">刪除</a></div></div>	一	二	三	四	五	六	日	1	2	3	4	5	6	7	8	9	10	11	12	13	14	15	16	17	18	19	20	21	22	23	24	25	26	27	28	29	30					
一	二	三	四	五	六	日																																					
1	2	3	4	5	6	7																																					
8	9	10	11	12	13	14																																					
15	16	17	18	19	20	21																																					
22	23	24	25	26	27	28																																					
29	30																																										

# 初始畫面-第三部分

◆ 第三部分：車輛資訊可動態增減，最多10台車。

設定類別：	動產抵押
債權人證號：	<input type="text"/>
繳款人證號：	A126364279
債務人證號：	<input type="text"/>
車種：	汽車
起迄日：	<input type="text"/> 日 ~ <input type="text"/> 日
擔保金額：	<input type="text"/>
上傳契約書：	<input type="text"/> 選擇檔案 未選擇任何檔案 上傳檔案類型: jpg / gif / png
上傳申請書：	<input type="text"/> 選擇檔案 未選擇任何檔案 上傳檔案類型: jpg / gif / png
第一台車	<input type="text"/> 刪除
車號：	<input type="text"/>
上傳其他文件：	<input type="text"/> 選擇檔案 未選擇任何檔案 上傳檔案類型: jpg / gif / png
上傳登記書：	<input type="text"/> 選擇檔案 未選擇任何檔案 上傳檔案類型: jpg / gif / png
第二台車	<input type="text"/> 刪除
車號：	<input type="text"/>
上傳其他文件：	<input type="text"/> 選擇檔案 未選擇任何檔案 上傳檔案類型: jpg / gif / png
上傳登記書：	<input type="text"/> 選擇檔案 未選擇任何檔案 上傳檔案類型: jpg / gif / png
<input type="button" value="再產生一筆動產"/>	

服務窗口等候人數 >>

訂閱電子報

本站熱門網頁

- 選號及轉帳作業
- 交通違規查詢結果
- 汽燃費查詢及繳費
- 駕駛人及車輛資料查詢
- 號牌標書

請填寫滿意度調查 >>

網路投票 >>

# 初始畫面-請先輸入債權人統編

◆ 系統將會由債權人統編判斷此操作者是否具備各項動保設定類別之權限。

[首頁](#) > [汽機車](#) > [車輛](#) > [動保線上申請](#)

## 動保線上申請

友善列印

步驟一：填寫欲設定的動產資料

債權人證號：	<input type="text"/>
繳款人證號：	<input type="text" value="9"/>
債務人證號：	<input type="text"/>
抵押物人證號：	<input type="text"/> <input type="checkbox"/> (同債務人)
電子郵件：	<input type="text"/> (申辦狀態、結果會以郵件方式寄送)
設定類別：	<input type="text" value="請先填寫債務人統編"/>
車種：	<input type="text" value="汽車"/>

### 查詢監理所站位置

桃園市

桃園監理站

查詢

監理服務所站列表

服務窗口等候人數

### 訂閱電子報

訂閱

### 本站熱門網頁

- 選號及轉帳作業
- 交通違規查詢結果
- 汽燃費查詢及繳費
- 駕駛人及車輛資料查詢
- 號牌標售

# 初始畫面-系統處理頁面

- ◆ 系統正在檢視申請案件之資料是否有誤，當視窗鎖定中請耐心等候勿關閉視窗。

步驟一：填寫欲設定的動產資料

設定類別：	動產抵押
債權人證號：	<input type="text" value="01722111"/>
繳款人證號：	<input type="text" value=""/>
債務人證號：	<input type="text" value=""/>
車種：	汽車
起迄日：	<input type="text" value="1040604"/> 自 ~ <input type="text" value="1040607"/> 自
擔保金額：	<input type="text" value="12345678"/>
上傳契約書：	<input type="text" value="選擇檔案"/> 2.png 上傳檔案類型: jpg / gif / png
上傳申請書：	<input type="text" value="選擇檔案"/> .png 上傳檔案類型: jpg / gif / png

第一台車 刪除

車號：	<input type="text" value="019-0180"/>
上傳其他文件：	<input type="text" value="選擇檔案"/> 0.png 上傳檔案類型: jpg / gif / png
上傳登記書：	<input type="text" value="選擇檔案"/> 1.png 上傳檔案類型: jpg / gif / png

再產生一筆動產

服務窗口等候人數 >>

訂閱電子報  
  
訂閱

本站熱門網頁

- 選號及轉帳作業
- 交通違規查詢結果
- 汽燃費查詢及繳費
- 駕駛人及車輛資料查詢
- 號牌標告

請填寫滿意度調查 >>

網路投票 >>

作業處理中，請稍後....

# 初始畫面-確認頁

◆ 系統初步驗證後會將使用者輸入的資料表列給使用者作再次確認

[首頁](#) > [汽機車](#) > [車輛](#) > [動保線上申請](#)

## 動保線上申請

友善列印

步驟二：確認動保申請資料

債權人證號: [REDACTED]

類別	債務人證號	擔保金額	起迄日	車號	附件
動產抵押	[REDACTED]	[REDACTED]	[REDACTED]	[REDACTED]	[申請書] [契約書]
共 1 筆，總金額：					<b>900</b>

選擇付款方式：

繳款人證號: [REDACTED]

# 初始畫面-錯誤資料舉例說明

## ◆ 錯誤資料舉例說明

該牌照狀態不可動保收件-車牌：1313-J3，牌照狀態：2312-切結報廢

[首頁](#) > [汽機車](#) > [車輛](#) > [動保線上申請](#)

動保線上申請

友善列印

步驟一：填寫欲設定的動產資料

設定類別：	動產抵押
債權人證號：	<input type="text" value="REDACTED"/>
繳款人證號：	<input type="text" value="REDACTED"/>
債務人證號：	<input type="text" value="REDACTED"/>
車種：	汽車 ▾
起迄日：	<input type="text" value="1040605"/> 自 ~ <input type="text" value="1040613"/> 自
擔保金額：	<input type="text" value="90000000"/>
上傳契約書：	<input type="text" value="選擇檔案 未選擇任何檔案"/> 上傳檔案類型: jpg / gif / png
上傳申請書：	<input type="text" value="選擇檔案 未選擇任何檔案"/> 上傳檔案類型: jpg / gif / png

第一台車

刪除

# 大綱

- ◆ 動保線上申請起源
- ◆ 車輛動保時程規劃
- ◆ **監理服務網操作說明**
  - 初始說明頁面
  - 加入會員
  - 申請頁面
  - **繳費頁面**
  - 完成頁面
- ◆ 變更、延長、註銷、補件、補發、信託設定
- ◆ 授權系統機制

## 繳費頁面-初始頁面

### ◆ 繳費初始頁面

[首頁](#) > [汽機車](#) > [車輛](#) > [動保線上申請](#)

#### 動保線上申請

友善列印

步驟二：確認動保申請資料

債權人證號: [REDACTED]

類別	債務人證號	擔保金額	起迄日	車號
動產抵押	[REDACTED]	12345678	1040604~1040607	[REDACTED]
共 1 筆，總金額：				<b>900</b>

選擇付款方式：

繳款人證號: [REDACTED]

信用卡繳費

- \* 限繳信用卡持有人本人之罰鍰。
- \* 信用卡繳費，每筆需20元手續費。

信用卡卡號：  -  -  -  (範例：1234-1234-1234-1234)

有效月年：  (四碼，格式MMYY)

金融活期帳戶

確定金融帳號資訊

◀ 回上一步

#### 查詢監理所站位置

臺北市 ▾

臺北市區監理所 ▾

查詢

監理服務所站列表

服務窗口等候人數

#### 訂閱電子報

訂閱

#### 本站熱門網頁

- 選號及轉帳作業
- 交通違規查詢結果
- 汽燃費查詢及繳費
- 駕駛人及車輛資料查詢
- 號牌標告

請填寫滿意度調查

網路投票

## 繳費頁面-兩種繳款方式

### ◆ 提供信用卡、金融活期帳戶兩種繳款方式

繳款人證號 XXXXXXXXXX9

- 信用卡繳費
- 金融活期帳戶

- \* 限繳帳戶持有人本人之罰鍰。
- \* 金融活期帳戶繳費，每筆需15元手續費。

請選擇銀行：

請輸入銀行帳號：

#### 使用非約定活期性帳戶繳費(稅)注意事項

為了保障您的權益，請於使用本服務前，詳細閱讀下列注意事項，若您對本服務尚有不瞭解或不同意注意事項之內容者，請勿執行相關交易。

- 一、資料蒐集  
您使用本服務所輸入之相關資料，將由本公司、帳務代理、轉出、轉入金融機構及財金資訊股份有限公司在完成上述服務之特定目的內，蒐集、處理、利用及國際傳輸您的個人資料。
- 二、繳費限額  
本服務繳付限額，每一轉出帳戶每日不得超過新臺幣(下同)10萬元，每月不得超過20萬元。如轉出金融機構之限額低於前述規定，則依轉出金融機構之規定辦理。
- 三、交易糾紛  
本服務繳付限額，每一轉出帳戶每日不得超過新臺幣(下同)10萬元，每月不得超過20萬元。如轉出金融機構之限額低於前述規定，則依轉出金融機構之規定辦理。
  - 本人已詳閱及瞭解上開注意事項並同意遵守。

## 繳費頁面-確認頁面

### ◆ 繳費確認頁面

[首頁](#) > [汽機車](#) > [車輛](#) > [動保線上申請](#)

#### 動保線上申請

友善列印

#### 步驟二：確認動保申請資料

債權人證號 XXXXXXXXXX

類別	債務人證號	擔保金額	起迄日	車號
動產抵押	<span style="background-color: red; color: black;">XXXXXXXXXX</span>	111111111	1040605~ 1040626	<span style="background-color: red; color: black;">XXXXXXXXXX</span>
共 1 筆，總金額：				900

繳款人證號：	<span style="background-color: red; color: black;">XXXXXXXXXX</span>
交易手續費：	15元
銀行：	700-郵政儲匯局活期帳戶
銀行帳號：	<span style="background-color: red; color: black;">XXXXXXXXXX</span>

確認繳費

◀ 回上一步

#### 查詢監理所站位置

臺北市 ▾

臺北市區監理所 ▾

查詢

監理服務所站列表

服務窗口等候人數

#### 訂閱電子報

訂閱

#### 本站熱門網頁

- [選號及轉帳作業](#)
- [交通違規查詢結果](#)
- [汽燃費查詢及繳費](#)
- [駕駛人及車輛資料查詢](#)
- [號牌標售](#)

請填寫滿意度調查

網路投票

# 繳費頁面-轉帳中

◆ 轉帳中頁面，當視窗鎖定中請耐心等候勿關閉視窗。

駕駛人 汽機車 交通違規 考試報名 選號標牌 業者資訊 認識監理 事故鑑定

首頁 > 汽機車 > 車輛 > 動保線上申請

## 動保線上申請

友善列印

步驟一：填寫動產資料 → **步驟二：確認資料** → 步驟三：完成繳費

步驟二：確認動保申請資料

債權人證號：[REDACTED]

**轉帳作業處理中....**

類別	債權人證號	債權金額	扣款日期	車號
動產抵押	[REDACTED]	111111111	1040605~1040626	[REDACTED]
共 1 筆，總金額：			<b>900</b>	

繳款人證號：[REDACTED]

交易手續費：15元

銀行：700-郵政儲匯局活期帳戶

銀行帳號：[REDACTED]1

查詢監理所站位置

臺北市 臺北市區監理所 查詢

監理服務所站列表

服務窗口等候人數

訂閱電子報 訂閱

本站熱門網頁

- 選號及轉帳作業
- 交通違規查詢結果
- 汽燃費查詢及繳費
- 駕駛人及車輛資料查詢
- 號牌標告

請填寫滿意度調查

網路投票

# 大綱

- ◆ 動保線上申請起源
- ◆ 車輛動保時程規劃
- ◆ **監理服務網操作說明**
  - 初始說明頁面
  - 加入會員
  - 申請頁面
  - 繳費頁面
  - **完成頁面**
- ◆ 變更、延長、註銷、補件、補發、信託設定
- ◆ 授權系統機制

# 轉帳成功畫面

- ◆ 取得動保收文文號、規費收據單號、申辦細項資料
- ◆ 可線上列印繳納證明單(請記得列印)

[首頁](#) > [汽機車](#) > [車輛](#) > [動保線上申請](#)

動保線上申請

友善列印

## 申辦成功！

恭喜您已完成本次繳費。

動保收文文號：30104026019

規費收據單號：30IN0002644

[列印繳納證明](#)

債權人證號:16590299

類別	債務人證號	擔保金額	起迄日	車號
動產抵押				

# 大綱

- ◆ 動保線上申請起源
- ◆ 監理服務網操作說明
- ◆ 變更、延長、註銷、補件、補發、信託設定
- ◆ 授權系統機制

# 動保申辦進度查詢

- ◆ 利用債務人、車號做查詢；代理人需輸入、登入，才能有權限做查詢之後的修改。

[首頁](#) > [汽機車](#) > [車輛](#) > [動保申辦進度查詢](#)

## 動保申辦進度查詢

 友善列印

提供動保申辦案件進度進行查詢服務

代理人身分證號：.....

\*債務人證號：

\*車號：

\*驗證碼：

[換一張](#)

 查詢

# 動保申辦進度查詢

◆ 若監理所尚未審核完畢，系統會顯示“未審核”

English | 網站地圖 | 兒童版 | 行動版

監理服務網  
Motor Vehicle Driver Information Service

駕駛人 | 汽機車 | 交通違規 | 考試報名 | 選號標牌 | 業者資訊 | 認

首頁 > 汽機車 > 車輛 > 動保申辦進度查詢

## 動保申辦進度查詢

友善列印

查詢結果如下：

單號	作業類別	車號	狀態
30104026020	動產抵押-設定	AMV-3673	未審核

回查詢畫面

# 動保申辦進度查詢

- ◆ 系統會根據代理人與債權人之間的權限關係開放代理人做變更、延長...etc等動作

[首頁](#) > [汽機車](#) > [車輛](#) > [動保申辦進度查詢](#)

## 動保申辦進度查詢

友善列印

查詢結果如下：

單號	作業類別	車號	狀態
30104026019	動產抵押-設定	AMV-7961	登記成功

操作：

- (動產抵押)變更
- (動產抵押)變更
- (動產抵押)延長
- (動產抵押)註銷
- (動產抵押)部分註銷
- (信託)信託設定
- 補發

執行

回查詢畫面

# 變更、延長、註銷、部分註銷、信託

◆ 相關操作皆同設定的操作，唯須不同的申請文件

◆ 變更：

[變更]申請書：	上傳檔案類型: jpg/gif/png/tif/pdf
原申請書或設定證明書：	上傳檔案類型: jpg/gif/png/tif/pdf
上傳原契約書：	上傳檔案類型: jpg/gif/png/tif/pdf
上傳移轉或讓與契約書：	上傳檔案類型: jpg/gif/png/tif/pdf

◆ 延長：

[延長]申請書：	上傳檔案類型: jpg/gif/png/tif/pdf
原申請書或設定證明書：	上傳檔案類型: jpg/gif/png/tif/pdf
上傳原契約書：	上傳檔案類型: jpg/gif/png/tif/pdf

# 變更、延長、註銷、部分註銷、信託

## ◆ 註銷：

[註銷]申請書：	上傳檔案類型: jpg/gif/png/tif/pdf
原申請書或設定證明書：	上傳檔案類型: jpg/gif/png/tif/pdf
清償證明書或抵押權拋棄證明書或附條件買賣設定拋棄證明書：	上傳檔案類型: jpg/gif/png/tif/pdf

## ◆ 部分註銷：

上傳申請書：	上傳檔案類型: jpg/gif/png/tif/pdf
上傳原申請書：	上傳檔案類型: jpg/gif/png/tif/pdf
上傳原契約書：	上傳檔案類型: jpg/gif/png/tif/pdf
上傳清償證明書：	上傳檔案類型: jpg/gif/png/tif/pdf

# 變更、延長、註銷、部分註銷、信託

## ◆ 信託：

上傳[信託設定] 申請書：	上傳檔案類型: jpg/gif/png/tif/pdf
上傳原申請書或 設定證明書：	上傳檔案類型: jpg/gif/png/tif/pdf
上傳信託當事人 證明文件：	上傳檔案類型: jpg/gif/png/tif/pdf
上傳信託契約書	上傳檔案類型: jpg/gif/png/tif/pdf
上傳主管機關證 明文件：	上傳檔案類型: jpg/gif/png/tif/pdf
上傳債權額決算 確定證明書：	上傳檔案類型: jpg/gif/png/tif/pdf

# 補件

- ◆ 若監理所執行退件，則須做補件動作，相關設定、變更、延長、註銷、部分註銷、信託之補件動作皆同於原本的操作
- ◆ 若監理所執行退件，系統會自動寄信通知聯絡人需補件之通知

# 補發

- ◆ 若監理所審核成功，依規定可於一定期限內於線上進行補發

# 大綱

- ◆ 動保線上申請起源
- ◆ 監理服務網操作說明
- ◆ 變更、延長、註銷、補件、補發、信託設定
- ◆ 授權系統機制

# 授權系統機制

## ◆ 管理者(代表債權人)使用工商憑證登入

## 授權系統機制

### ◆ 管理者(代表債權人)基本資料維護頁面

監理服務網  
Motor Vehicle Driver Information Service

監理服務網管理後台

中文管理後台 > 群組維護

Hi, 偉康科技股份有限公司 您好! [登出](#)

### 個人資料維護

帳號:	16590299
*姓名:	<input type="text" value="偉康科技股份有限公司"/>
原密碼:	<input type="password"/>
新密碼:	<input type="password"/> <a href="#">密碼規則說明</a>
再次輸入新密碼:	<input type="password"/>
*電子郵件:	<input type="text" value="111@abc.com.tw"/>
*電話:	<input type="text"/>

[更新](#)

## 授權系統機制-群組管理

- ◆ 可由左方選單/上方按鈕選擇群組維護、債權人管理此二功能

監理服務網  
Motor Vehicle Driver Information Service

監理服務網管理後台

服務列表

- 群組維護
- 授權人管理

中文管理後台 > 群組維護

Hi, 佛康科技股份有限公司 您好- 登出

### 群組維護

群組維護 | 授權人維護

名稱	說明	作業
▶ 測試群組1	這是測試群組	編輯群組

新增群組

按「新增」來建立授權群組。  
經新增與編輯之群組會列在清單內，  
並顯示異動紀錄(異動人及日期)。

# 授權系統機制-群組管理

- ◆ 管理者自行訂「群組名稱」、「說明」後，按「新增」來建立授權群組

*群組名稱:	<input type="text" value="群組一"/>
說明:	<input type="text" value="這是群組一"/>

At the bottom of the form, there are two buttons: '新增' (Add) and '取消' (Cancel). The top right corner of the interface shows the user 'Hi, 偉康科技股份有限公司 您好' and a '登出' (Logout) button. The background features a decorative graphic of a road and city skyline.

## 授權系統機制-群組管理

◆ 上方紅色對話框顯示新增群組成功

名稱	說明	作業
▶ 測試群組1	這是測試群組	編輯群組
▶ 群組一	這是群組一	編輯群組

Below the table, there is a '新增群組' (Add Group) button. The entire interface is framed by a red border, and a red box highlights the '群組一' row in the table.

## 授權系統機制-群組管理

◆ 進入編輯群組可以新增授權人、查詢該群組異動歷史

- \*群組名稱: 群組一
- 說明: 這是群組一
- 成員: 目前暫無授權人

There is a red box around the '群組成員列表' (Group Member List) text and an orange button labeled '新增授權人' (Add Authorized Person). Below the form are buttons for '編輯' (Edit) and '回上一頁' (Go Back).

At the bottom, there is a table showing the group's history:

群組名稱	操作	異動內容	異動人證號	異動日期
群組一	新增	群組名稱:群組一,敘述:這是群組一	16590299	2015/08-26 11:25:13

包含操作、異動內容、異動人、異動日期等資訊

# 授權系統機制-群組管理

◆ 上方紅色對話框顯示新增群組成功

監理服務網  
Motor Vehicle Driver Information Service

監理服務網管理後台

中文管理後台 > 群組維護

Hi, 偉康科技股份有限公司 您好 - 登出

新增群組成功

### 群組維護

群組維護 | 授權人維護

名稱	說明	作業
▶ 測試群組1	這是測試群組	編輯群組
▶ 群組一	這是群組一	編輯群組

新增群組

正在解析主機...

# 授權系統機制-授權人管理

- ◆ 授權人需要先用自然人憑證註冊成會員
- ◆ 管理者需輸入授權人證號、姓名，系統將自動比對正確性。

授權人證號:	<input type="text" value="A126364279"/>
姓名:	<input type="text" value="OOOOOOOO"/>
*群組:	群組一
*是否啟用:	<input checked="" type="checkbox"/> 啟用
授權項目:	<input checked="" type="checkbox"/> [動產抵押] <input type="checkbox"/> [附條件買賣] <input type="checkbox"/> [信託設定] <input type="checkbox"/> [變更] <input type="checkbox"/> [延長] <input type="checkbox"/> [註銷] <input type="checkbox"/> [部分註銷]

Buttons for '新增' (Add) and '取消' (Cancel) are visible at the bottom of the form.

不須管理者輸入授權者之個人基本資料，只需輸入授權者證號、姓名即可(授權者將在註冊時填寫基本資料)，可減少錯誤輸入的情況。

## 授權系統機制-授權人管理

◆ 上方紅色對話框顯示新增授權人成功

監理服務網管理後台

- 服務列表
- 群組維護
  - 授權人管理

中文管理後台 > 群組維護

Hi, 偉康科技股份有限公司 您好 登出

新增授權人成功

### 授權人維護

群組維護 | 授權人維護

會員證號	姓名	群組	是否啟用	授權項目	作業
A22222227	00000000	測試群組1	是	[動產抵押] [附條件買賣] [信託設定]	<a href="#">編輯</a>
A126364279	00000000	群組一	是	[動產抵押]	<a href="#">編輯</a>

[新增授權人](#)

## 授權系統機制-授權人管理

◆ 所有異動內容皆會列表顯示。

更新授權人

授權人證號:	A22222227
姓名:	00000000
生日:	19710101
*群組:	裕融企業 ▾
*是否啟用:	<input checked="" type="checkbox"/> 啟用
授權項目:	動產抵押 <input type="checkbox"/> [設定] <input type="checkbox"/> [變更] <input type="checkbox"/> [延長] <input type="checkbox"/> [註銷] <input type="checkbox"/> [部分註銷] 附條件買賣 <input type="checkbox"/> [設定] <input type="checkbox"/> [變更] <input type="checkbox"/> [延長] <input type="checkbox"/> [註銷] <input type="checkbox"/> [部分註銷] 信託設定 <input type="checkbox"/> [設定] <input type="checkbox"/> [變更] <input type="checkbox"/> [註銷]
*是否啟用代理帳戶:	<input checked="" type="radio"/> 關閉 <input type="radio"/> 法人繳費代理帳號(16590299) <input type="radio"/> 自然人繳費代理帳號 (尚未設定帳號)

開放使用債權人之銀行帳戶、特定自然人銀行帳戶、若選擇關閉，以本例來說只能使用 A22222227 之銀行帳戶

更新
取消

證號	操作	異動內容	異動人證號	異動日期
A22222227	異動	群組異動(中租1 > 裕融企業)	16590299	2015/12-08 05:53:29
A22222227	異動	群組異動(裕融企業 > 中租1)取消[動產抵押]取消[[動產抵押]變更]取消[[動產抵押]延長]取消[[動產抵押]註銷]取消[[動產抵押]部分註銷]取消[]取消[[附條件買賣]變更]取消[[附條件買賣]延長]取消[[附條件買賣]註銷]取消[[附條件買賣]部分註銷]取消[[信託]信託設定]取消[[信託]變更]取消[[信託]註銷]	16590299	2015/12-08 05:21:25

## 授權系統機制-授權人管理

◆ 可從編輯群組頁面管理群組下之授權人。

監理服務網  
Motor Vehicle Driver Information Service

監理服務網管理後台

Hi, 偉康科技股份有限公司 您好

登出

服務列表

- 群組維護
- 授權人管理

中文管理後台 > 群組維護

### 編輯群組

*群組名稱:	群組一
說明:	這是群組一
成員:	<ul style="list-style-type: none"> <li>A126364279</li> </ul> <p>新增授權人</p>

編輯 回上一頁

群組名稱	操作	異動內容	異動人證號	異動日期
群組一	新增	群組名稱:群組一,敘述:這是群組一	16590299	2015/08-26 11:25:13